

Pachetul UE de mobilitate I

Ghid pentru atelierele VDO privind pachetul de mobilitate I al UE



Pachetul UE de mobilitate I

Ajutați clienții flotei dvs. să facă o trecere perfectă la tahografele inteligente

Draga Atelier,

Din 21 august 2023, tahografele inteligente de a doua versiune vor fi obligatorii pentru toate vehiculele nou înmatriculate în UE, Elveția, Norvegia, Marea Britanie și Islanda.

VDO a dezvoltat DTCO® 4.1 special pentru acest scop. Noul tahograf corespunde modificărilor la Regulamentul (UE) 2016/799, astfel cum sunt prevăzute în Regulamentul de punere în aplicare (UE) 2021/1228. Noul tahograf include și ajustări ale calibrării, inclusiv certificatul și ecusonul.

Pregătiți-vă acum pentru modernizarea obligatorie a tahografelor analogice și digitale (Anexa 1B), precum și a tahografelor inteligente din prima versiune, care trebuie să fie efectuate în vehiculele care operează peste granițe până la sfârșitul anului 2024 sau mijlocul lui 2025.

O privire de ansamblu asupra programului

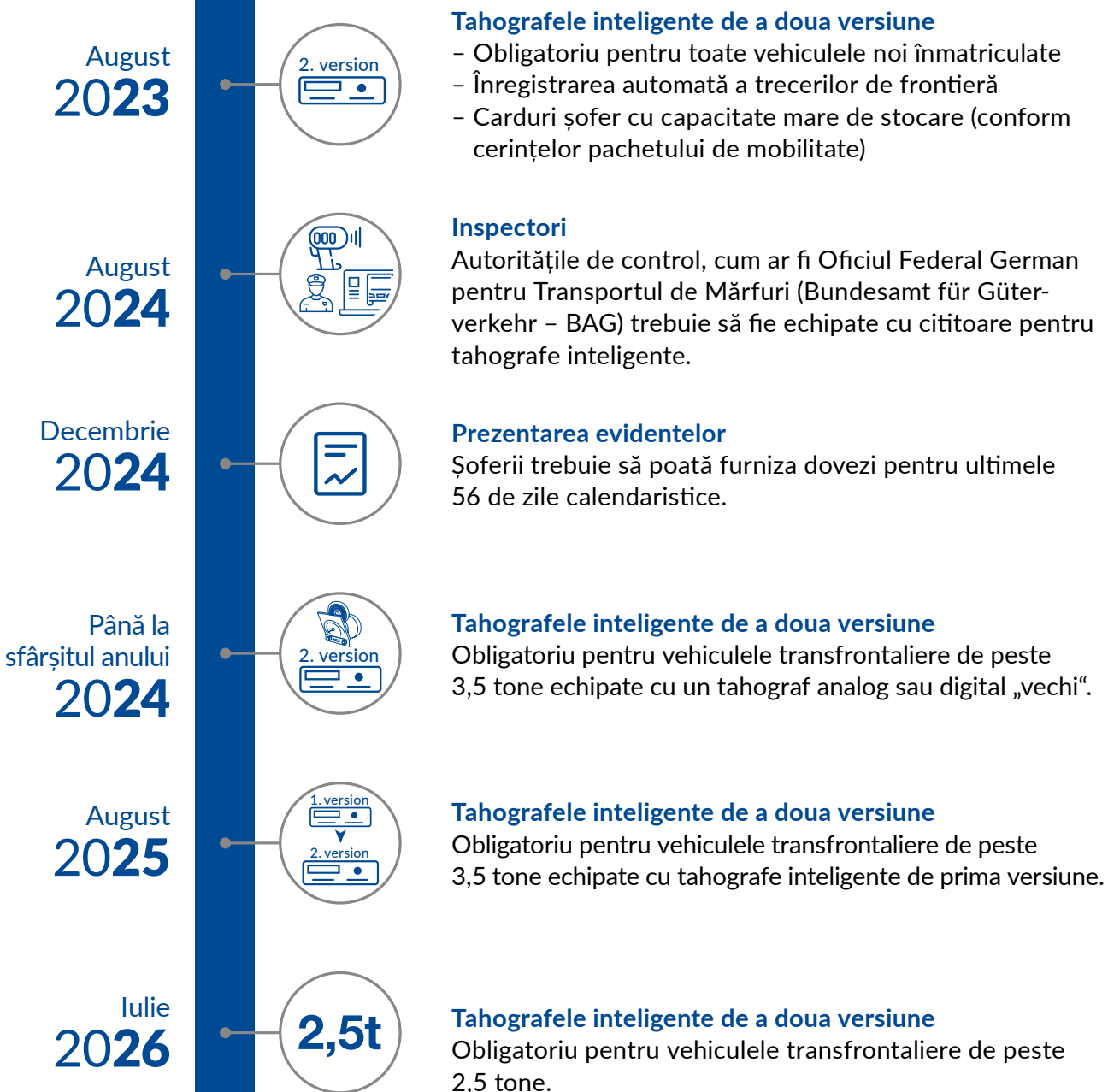

Tahografele inteligente de a doua versiune

- Obligativu pentru toate vehiculele noi înmatriculate
- Înregistrarea automată a trecerilor de frontieră
- Carduri șofer cu capacitate mare de stocare (conform cerințelor pachetului de mobilitate)

Inspectori

Autoritățile de control, cum ar fi Oficiul Federal German pentru Transportul de Mărfuri (Bundesamt für Güterverkehr – BAG) trebuie să fie echipate cu cititoare pentru tahografe inteligente.

Prezentarea evidentelor

Șoferii trebuie să poată furniza dovezi pentru ultimele 56 de zile calendaristice.

Tahografele inteligente de a doua versiune

Obligativu pentru vehiculele transfrontaliere de peste 3,5 tone echipate cu un tahograf analog sau digital „vechi”.

Tahografele inteligente de a doua versiune

Obligativu pentru vehiculele transfrontaliere de peste 3,5 tone echipate cu tahografe inteligente de prima versiune.

Tahografele inteligente de a doua versiune

Obligativu pentru vehiculele transfrontaliere de peste 2,5 tone.

Modificarea inspecției periodice cu DTCO 4.1

Datorită noilor funcționalități ale DTCO 4.1, următoarele modificări vor fi aduse inspecție periodică:

Teste funcționale:

Test GNSS OSNMA (verificarea noii funcționalități OSNMA se efectuează automat în legătură cu testul GNSS deja cunoscut)

- Testul ceasului (acum este obligatoriu pentru echipamentele din anexa 1C)
- Tip de sarcină: tipul de încărcare standard (transport persoane sau transport mărfuri) trebuie programat în parametrii legali și indicat pe plăcuța de instalare.
- Testarea indicării sarcinii standard (parametru în parametrii legali).
- Recomandare de testare a senzorului de accelerație integrat
- Recomandare pentru a testa funcția Bluetooth
- Dispozitivele din anexa 1C trebuie să fie actualizabile și, ca parte a inspecției periodice, trebuie efectuate toate actualizările necesare (de exemplu, acestea sunt actualizări pentru hărțile geografice din DTCO). Aceasta înseamnă că poate fi necesar să se efectueze actualizări de software prescrise ca parte a inspecției periodice.



Capacitate mare de atelier

Partenerii de instalare certificați VDO din Europa vor avea multă muncă de făcut ca urmare a pachetului de **mobilitate al UE I** și a modernizării la **DTCO® 4.1!**

Fiți pregătiți: utilizarea ridicată a atelierului necesită o bună planificare. Asigurați-vă cel mai înalt nivel de satisfacție în rândul clienților flotei dvs. cu disponibilitate suficientă a hardware-ului și programare timpurie a programelor. Vă sprijinim pe deplin.

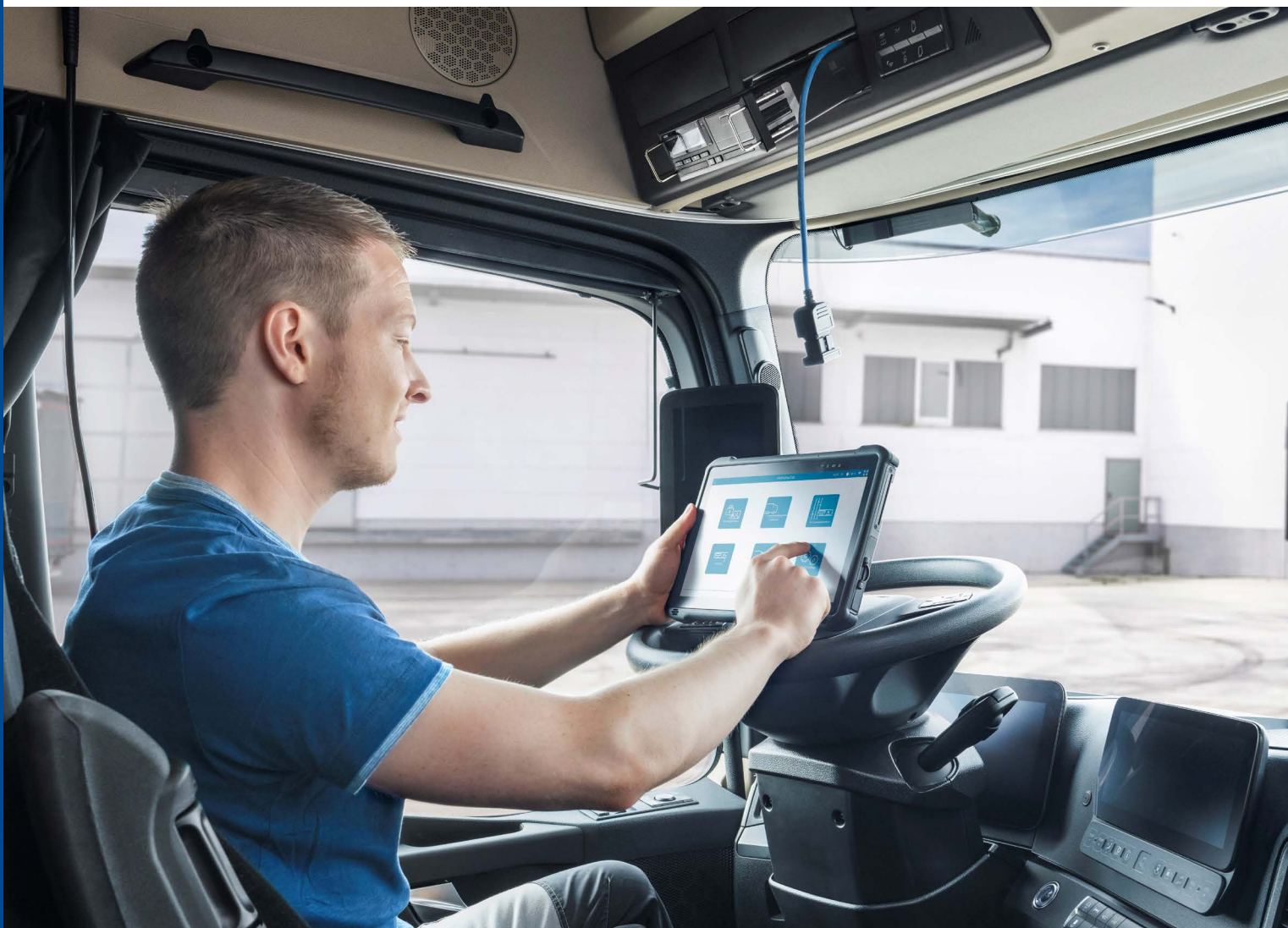

Beneficiile partenerului de instalare certificat vdo pentru pachetul ue de mobilitate I pentru o privire

- Cerere ridicată datorită modernizării în conformitate cu Pachetul UE de mobilitate I
- Clienții se așteaptă la servicii la 360 de grade, inclusiv monitorizarea tahografului
- Cerere pe termen lung: Tahografele trebuie verificate la fiecare 2 ani
- Suport și informații direct de la VDO
- Sprijin individual din partea partenerilor VDO din întreaga Europă
- Înregistrare în European VDO Partner Finder



Pachetul global „servicii de atelier VDO“

Profitați de oportunitatea de a avea succes acum cu VDO ca producător al celor mai bine vândute tahografe digitale. Deveniți partener de instalare certificat VDO pentru cea de-a doua versiune a tahografelor inteligente! Cu serviciile noastre de atelier VDO, facilităm lucrurile pentru partenerii de instalare certificați VDO.

Oferim un pachet cuprinzător de calificare și servicii pentru instalarea și testarea tahografelor digitale – așa cum este cerut de Pachetul I de mobilitate al UE.

- Managementul instruirii
- Serviciu de înlocuire rapidă pentru WorkshopTab
- Linie telefonică și asistență online
- Actualizări de software, upgrade-uri de software (pentru testul DTCO 4.1) și oferte de întreținere
- Atelier de calibrare Tab
- Documentație online mare și baza de date de cunoștințe (VDO Extranet)
- Serviciu de date la înregistrarea noului sigiliu și numere de serie KITAS
- Audit și administrare



Deveni un partener de instalare certificat VDO pentru pachetul de mobilitate ue I

Pentru o modernizare rapidă și ușoară, vă recomandăm să utilizați cel mai recent WorkshopTab. Vă rugăm să vă asigurați că sunt incluse pachetele de licență 4.9 și 4.10.

În cazul VDO WorkshopTabs existente, este important să verificați dacă licențele 4.9 și 4.10 fac parte din pachetul dvs. de software sau, dacă sunt disponibile, sunt rezervate suplimentar.

În general, orice atelier poate deveni partener de instalare certificat cu un WorkshopTab și licențe 4.9 și 4.10.



Faceți clic aici pentru a vă înregistra ca partener de instalare certificat VDO prin linkul <https://www.workshop.vdo.com/mobility-package-partner/ro> Sau cod QR

Comunicare din doua laturi

Adresați-vă în mod activ clienții și sugerați date de schimbare, în mod ideal pentru inspecții periodice. Materialele publicitare VDO, cum ar fi pliante, cărți de vizită, fluturași pentru facturi, carduri de cecuri pe care le plasați pe tahografele „vechi” pot fi de ajutor. În același timp, în calitate de VDO, vom crește gradul de conștientizare a problemei în rândul flotelor, de ex. printr-un site web special pe tema Pachetului UE de mobilitate I, unde se pot răspunde la multe întrebări de la clienții flotei.

DTCO 4.1 oferă multe avantaje pentru clienții dvs., deoarece numai cu VDO flota și șoferii vor putea folosi servicii foarte utile în viitor, de ex.

Cu aplicația **VDO Fleet**, **DTCO 4.1** și gestionarea datelor tahografului bazată pe cloud sunt pe deplin sub control. Descărcare directă a datelor din **DTCO 4.1** prin Bluetooth și arhivare în **VDO Fleet Tachograph Management**, afișarea încălcărilor conform Pachetului de mobilitate UE, compatibil cu noua cheie de descărcare „**DLK Smart**” și împreună cu **VDO Fleet Live Service** „**Hărți**” urmăriți poziția vehiculelor flotei în timp real.

VDO Link oferă date despre flotă în timp real, precum și descărcări automate ale tahografului și ale șoferului. Activarea se bazează pe principiul plug & play. Fără programare la atelier, fără costuri de instalare, doar conectați hardware-ul și începeți!



Leaflet



Business card flyer



DTCO card

Suport ideal de la VDO

- Identificarea atelierului dumneavoastră ca partener certificat
- Pachetul UE de mobilitate I formare de bază (instalarea și modernizarea DTCS 4.1, antena DSRC și KITAS)
- Înregistrarea pe site-ul web VDO în Partner Finder ca partener de instalare certificat VDO pentru tahografe inteligente
- Pachet de marketing pentru a informa clienții flotei și a genera mai multe afaceri

Abea aștept să te văd!

Pentru mai multe informații folosiți linkul sau scanați codul QR.
<https://www.workshop.vdo.com/mobility-package-partner/ro>



Cu stimă,

